

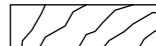





H I N W E I S :
 STATIK UND FACHINGENIEURPLÄNE SIND ZU BERÜCKSICHTIGEN - BEI UNSTIMMIGKEITEN IST MIT DER BAULEITUNG KONTAKT AUFZUNEHMEN
 AUF DIE FUGENDICHTIGKEIT DES GEBÄUDES IST WERT ZU LEGEN - ES WIRD EINE DICHTIGKEITSPRÜFUNG DURCHGEF.
 ALLE MASSE SIND VOM AUFTRAGNEHMER VERANTWORTLICH ZU PRÜFEN BZW. AM BAU ZU NEHMEN - UNSTIMMIGKEITEN SIND DER BAULEITUNG VOR ARBEITSBEGINN ZU MELDEN
 ALLE ANGABEN ÜBER SCHLITZE UND DURCHBRÜCHE SIND VOR AUSFÜHRUNG VOM HAUPTUNTERNEHMER GEMEINSAM MIT DEN PROJEKTANTEN ZU PRÜFEN

LEGENDE :

	BETON UNBEWEHRT		HOLZ
	STAHLBETON		BRETTSCHICHTHOLZ
	STB - FERTIGTEIL		DÄMMUNG
	MAUERWERK		TROCKENBAU
	STAHL		BESTAND

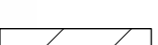
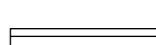
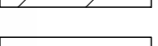
BAUHERR :
 BUND NATURSCHUTZ
 ÖKOSTATION SCHWABEN E.V.
 AN DER EISENSCHMELZE 27
 87527 SONTHOFEN

BAUGRUNDSTÜCK :
 GEMARKUNG SONTHOFEN
 FLUR - NR. 528

**WERKPLAN TEILAUSSBAU BIBERHOF ZUM NATUR-
 ERLEBNISZENTRUM NEZ AUF DER GERBE 2 87527 SONTHOFEN**

L A G E P L A N M = 1 : 5 0 0

DATUM :	ÄNDERUNGEN :
30.06.20	Rohfassung
_____	_____
_____	_____
_____	_____
_____	_____

ENTWURFSVERFASSER :

FRANZ G. SCHRÖCK STIFTSKELLERWEG 12 PR.NR. 036 - 20	ARCHITEKT STADTPL. DIPL. ING. (TU) 87439 KEMPTEN ALLGÄU TEL. 0831.9900385 0176.22323587
---	---

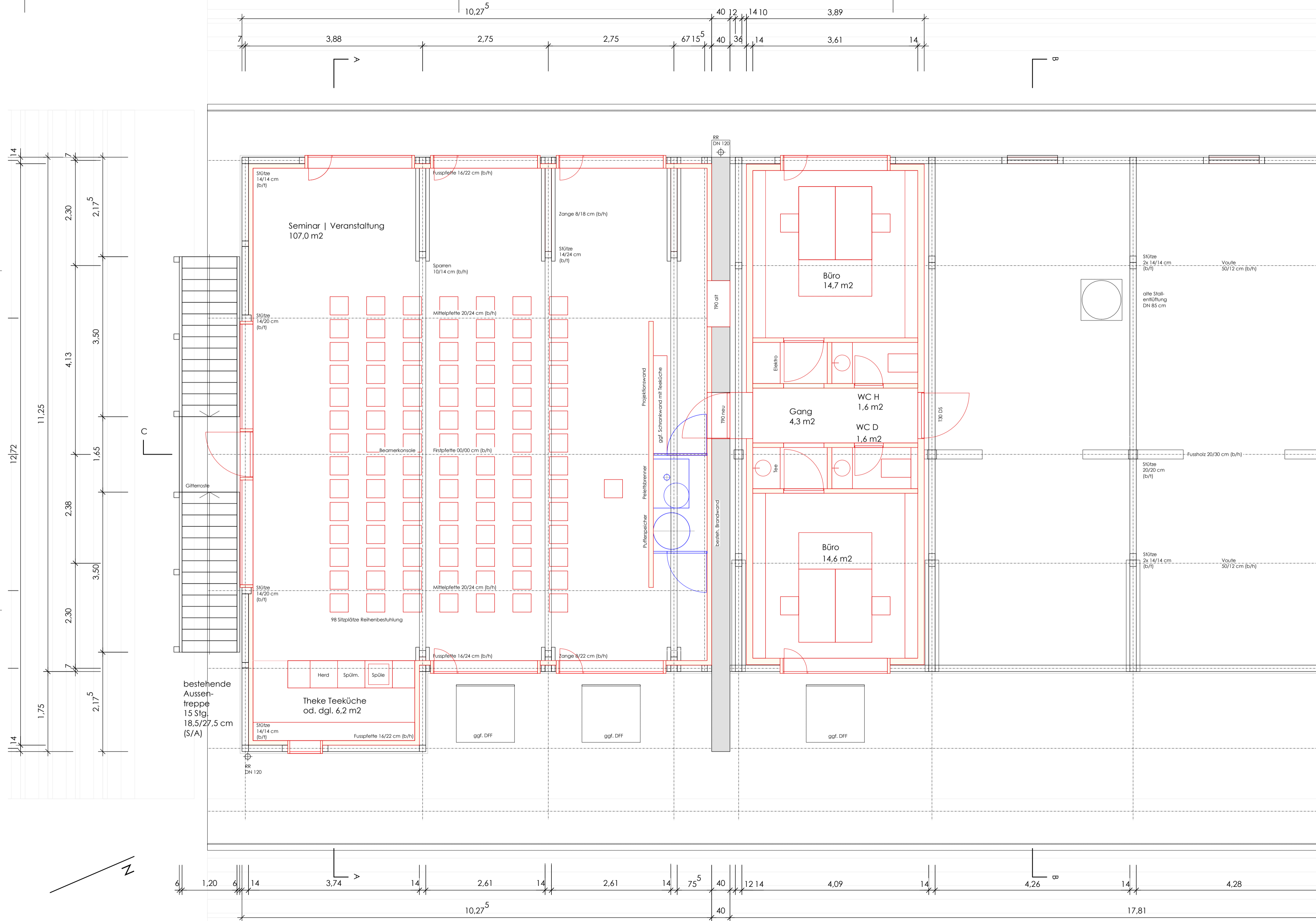

H I N W E I S :
 STATIK UND FACHINGENIEURPLÄNE SIND ZU BERÜCKSICHTIGEN - BEI UNSTIMMIGKEITEN IST MIT DER BAULEITUNG KONTAKT AUFZUNEHMEN
 AUF DIE FUGENDICHTIGKEIT DES GEBÄUDES IST WERT ZU LEGEN - ES WIRD EINE DICHTIGKEITSPRÜFUNG DURCHGEF.
 ALLE MASSE SIND VOM AUFTRAGNEHMER VERANTWORTLICH ZU PRÜFEN BZW. AM BAU ZU NEHMEN - UNSTIMMIG-
 KEITEN SIND DER BAULEITUNG VOR ARBEITSBEGINN ZU MELDEN
 ALLE ANGABEN ÜBER SCHLITZE UND DURCHBRÜCHE SIND VOR AUSFÜHRUNG VOM HAUPTUNTERNEHMER GEMEIN-
 SAM MIT DEN PROJEKTANTEN ZU PRÜFEN

LEGENDE :

	BETON UNBEWEHRT		HOLZ
	STAHLBETON		BREITTSCHICHTHOLZ
	STB - FERTIGTEIL		DÄMMUNG
	MAUERWERK		TROCKENBAU
	STAHL		BESTAND

BAUHERR :
 BUND NATURSCHUTZ
 ÖKOSTATION SCHWABEN E.V.
 AN DER EISENSCHMELZE 27
 87527 SONTHOFEN

BAUGRUNDSTÜCK :
 GEMARKUNG SONTHOFEN
 FLUR - NR. 528

**WERKPLAN TEILBAU BIBERHOF ZUM NATUR-
 ERLEBNISZENTRUM NEZ AUF DER GERBE 2 87527 SONTHOFEN**

GRUNDRISS OBERGESCHOSS M = 1 : 50

DATUM :	ÄNDERUNGEN :
30.06.20	Rohfassung
24.07.20	Anordnung Büros
16.02.21	Pelletsbrenner Pufferspeicher hinter Bühnenwand

ENTWURFSVERFASSER :

FRANZ G. SCHRÖCK
 STIFTSKELLERWEG 12
 PR.NR. 036 - 20

ARCHITEKT STADTPL. DIPL. ING. (TU)
 87439 KEMPTEN | ALLGÄU
 TEL. 0831.9900385 | 0176.22323587

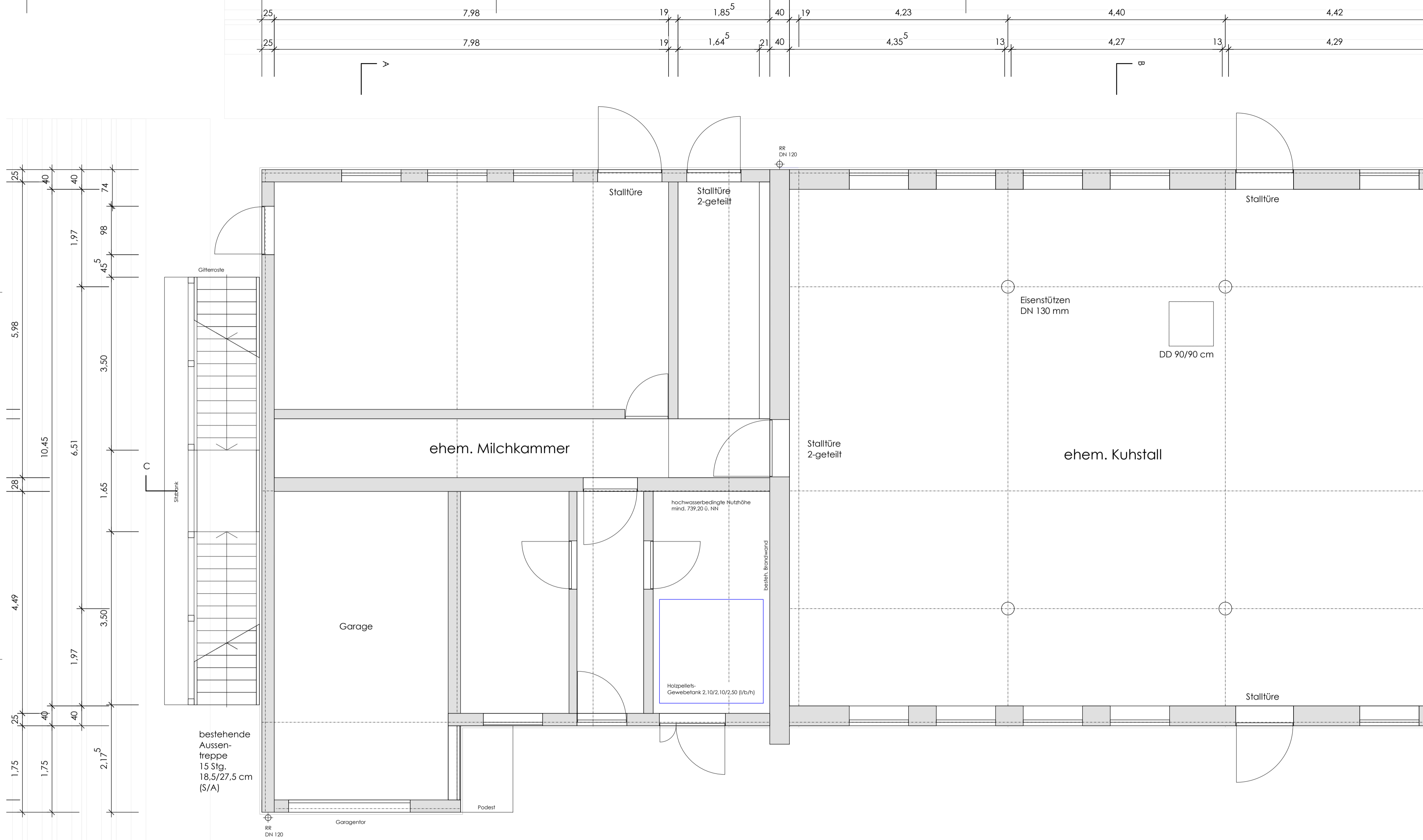

H I N W E I S :
 STATIK UND FACHINGENIEURPLÄNE SIND ZU BERÜCKSICHTIGEN - BEI UNSTIMMIGKEITEN IST MIT DER BAULEITUNG KONTAKT AUFZUNEHMEN
 AUF DIE FUGENDICHTIGKEIT DES GEBÄUDES IST WERT ZU LEGEN - ES WIRD EINE DICHTIGKEITSPRÜFUNG DURCHGEF.
 ALLE MASSE SIND VOM AUFTRAGNEHMER VERANTWORTLICH ZU PRÜFEN BZW. AM BAU ZU NEHMEN - UNSTIMMIGKEITEN SIND DER BAULEITUNG VOR ARBEITSBEGINN ZU MELDEN
 ALLE ANGABEN ÜBER SCHUTZE UND DURCHBRÜCHE SIND VOR AUSFÜHRUNG VOM HAUPTUNTERNEHMER GEMEINSAM MIT DEN PROJEKTANTEN ZU PRÜFEN

LEGENDE :

	BETON UNBEWEHRT		HOLZ
	STAHLBETON		BREITSCHICHTHOLZ
	STB - FERTIGTEIL		DÄMMUNG
	MAUERWERK		TROCKENBAU
	STAHL		BESTAND

BAUHERR :
 BUND NATURSCHUTZ
 ÖKOSTATION SCHWABEN E.V.
 AN DER EISENSCHMELZE 27
 87527 SONTHOFEN

BAUGRUNDSTÜCK :
 GEMARKUNG SONTHOFEN
 FLUR - NR. 528

WERKPLAN TEILAUSSBAU BIBERHOF ZUM NATUR-ERLEBNISZENTRUM NEZ AUF DER GERBE 2 87527 SONTHOFEN

GRUNDRISS ERDGESCHOSS BESTAND M = 1 : 5 0

DATUM :	ÄNDERUNGEN :
30.06.20	Rohfassung
16.02.21	Pelletslager

ENTWURFSVERFASSER :
 FRANZ G. SCHRÖCK
 STIFTSKELLERWEG 12
 PR.NR. 036 - 20
 ARCHITEKT STADTPL. DIPL. ING. (TU)
 87439 KEMPTEN | ALLGÄU
 TEL. 0831.9900385 | 0176.22323587

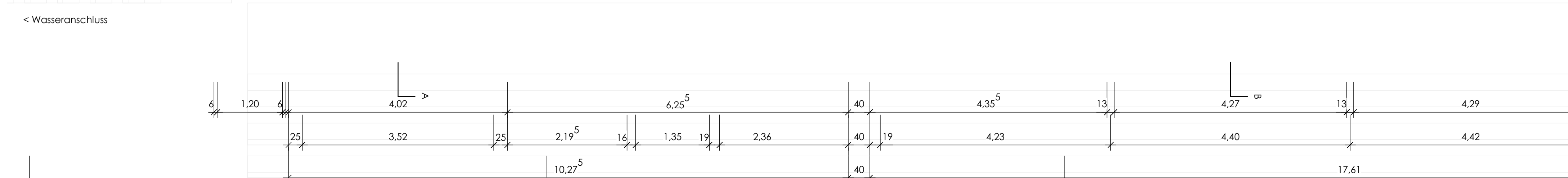

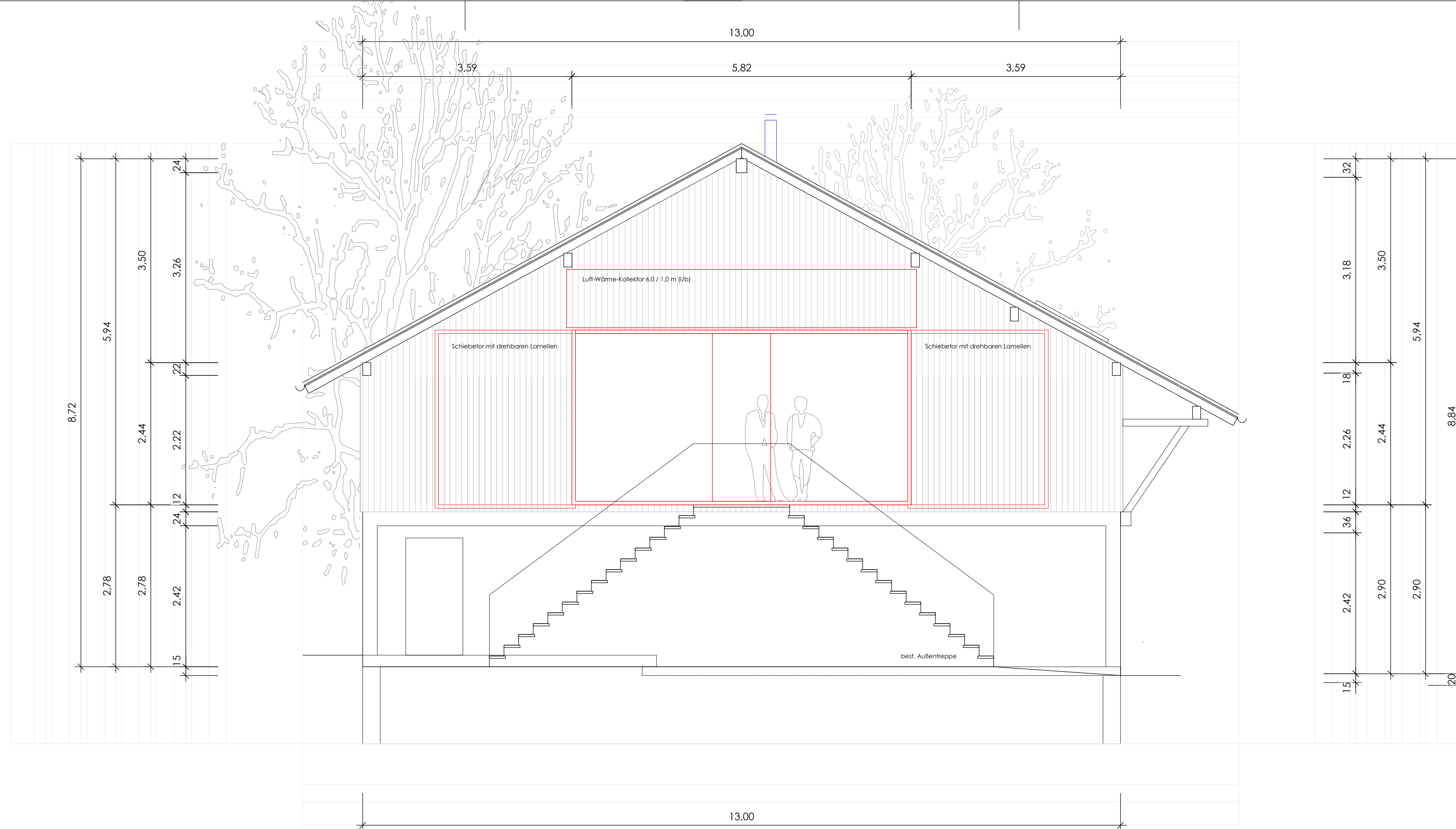

HINWEIS :
 STATIK UND FACHINGENIEURPLÄNE SIND ZU BERÜCKSICHTIGEN - BEI UNSTIMMIGKEITEN IST MIT DER BAULEITUNG KONTAKT AUFZUNEHMEN
 AUF DIE FUGENDICHTIGKEIT DES GEBÄUDES IST WERT ZU LEGEN - ES WIRD EINE DICHTIGKEITSPRÜFUNG DURCHFÜHRT
 ALLE MASSE SIND VOM AUFTRAGNEHMER VERANTWORTLICH ZU PRÜFEN BZW. AM BAU ZU NEHMEN - UNSTIMMIGKEITEN SIND DER BAULEITUNG VOR ARBEITSBEGINN ZU MELDEN
 ALLE ANGABEN ÜBER SCHLITZE UND DURCHBRÜCHE SIND VOR AUSFÜHRUNG VOM HAUPTUNTERNEHMER GEMEINSAM MIT DEN PROJEKTANTEN ZU PRÜFEN

LEGENDE :

	BETON UNBEWEHRT		HÖLZ
	STAHLBETON		BRETTSCHICHTHOLZ
	STB - FERTIGTEIL		DÄMMUNG
	MAUERWERK		TROCKENBAU
	STAHL		BESTAND

BAUHERR :
 BUND NATURSCHUTZ
 ÖKOSTATION SCHWABEN E.V.
 AN DER EISENSCHMELZE 27
 87527 SONTHOFEN

BAUGRUNDSTÜCK :
 GEMARKUNG SONTHOFEN
 FLUR - NR. 528

WERKPLAN TEILBAU BIBERHOF ZUM NATUR-
 ERLEBNISZENTRUM NEZ AUF DER GERBE 2 87527 SONTHOFEN

ANSICHT SÜDEN M = 1 : 50

DATUM :	ÄNDERUNGEN :
30.06.20	Rohfassung
24.07.20	Alternative Südverglasung mit Solar-Luft-Kollektor
_____	_____
_____	_____
_____	_____

ENTWURFSVERFASSER :

FRANZ G. SCHRÖCK
 STIFTSKELLERWEG 12
 PR.NR. 036 - 20

ARCHITEKT STADTPL. DIPL. ING. (TU)
 87439 KEMPTEN | ALLGÄU
 TEL. 0831.9900385 | 0176.22323587

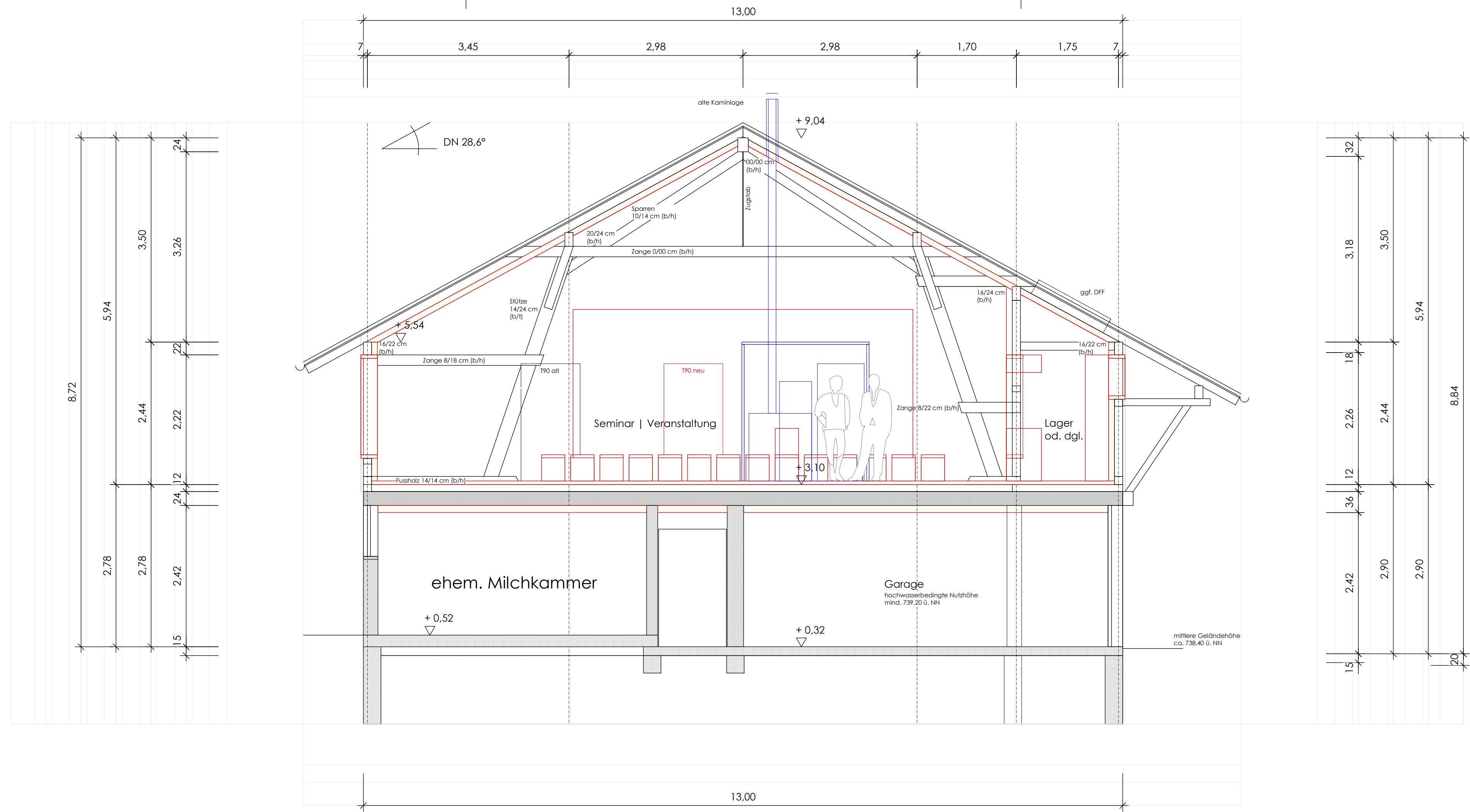

H I N W E I S :
 STATIK UND FACHINGENIEURPLÄNE SIND ZU BERÜCKSICHTIGEN - BEI UNSTIMMIGKEITEN IST MIT DER BAULEITUNG KONTAKT AUFZUNEHMEN
 AUF DIE FUGENDICHTIGKEIT DES GEBÄUDES IST WERT ZU LEGEN - ES WIRD EINE DICHTIGKEITSPRÜFUNG DURCHGEF.
 ALLE MASSE SIND VOM AUFTRAGNEHMER VERANTWORTLICH ZU PRÜFEN BZW. AM BAU ZU NEHMEN - UNSTIMMIGKEITEN SIND DER BAULEITUNG VOR ARBEITSBEGINN ZU MELDEN
 ALLE ANGABEN ÜBER SCHLITZE UND DURCHBRÜCHE SIND VOR AUSFÜHRUNG VOM HAUPTUNTERNEHMER GEMEINSAM MIT DEN PROJEKTANTEN ZU PRÜFEN

LEGENDE :

	BETON UNBEWEHRT		HOLZ
	STAHLBETON		BREITTSCHICHTHOLZ
	STB - FERTIGTEIL		DÄMMUNG
	MAUERWERK		TROCKENBAU
	STAHL		BESTAND

BAUHERR :
 BUND NATURSCHUTZ
 ÖKOSTATION SCHWABEN E.V.
 AN DER EISENSCHMELZE 27
 87527 SONTHOFEN

BAUGRUNDSTÜCK :
 GEMARKUNG SONTHOFEN
 FLUR - NR. 528

WERKPLAN TEILBAU BIBERHOF ZUM NATUR-ERLEBNISZENTRUM NEZ AUF DER GERBE 2 87527 SONTHOFEN

SCHNITT QUER A - A M = 1 : 50

DATUM :	ÄNDERUNGEN :
30.06.20	Rohfassung
16.02.21	Pelletsbrenner Pufferspeicher hinter Bühnenwand

ENTWURFSVERFASSER :

FRANZ G. SCHRÖCK
 STIFTSKELLERWEG 12
 PR.NR. 036 - 20

ARCHITEKT STADTPL. DIPL. ING. (TU)
 87439 KEMPTEN | ALLGÄU
 TEL. 0831.9900385 | 0176.22323587

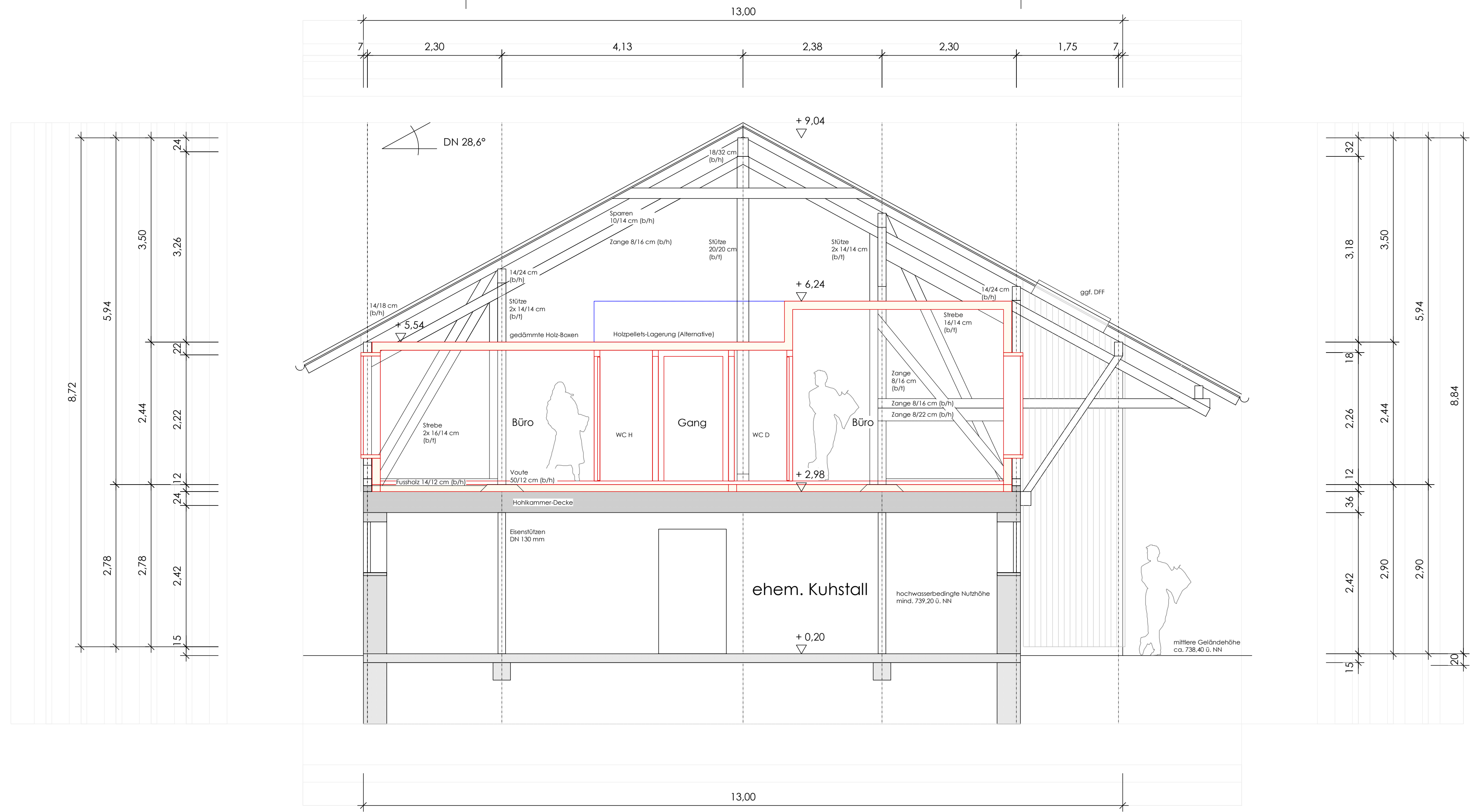

HINWEIS :
 STATIK UND FACHINGENIEURPLÄNE SIND ZU BERÜCKSICHTIGEN - BEI UNSTIMMIGKEITEN IST MIT DER BAULEITUNG KONTAKT AUFZUNEHMEN
 AUF DIE FUGENDICHTIGKEIT DES GEBÄUDES IST WERT ZU LEGEN - ES WIRD EINE DICHTIGKEITSPRÜFUNG DURCHFÜHRT
 ALLE MASSE SIND VOM AUFTRAGNEHMER VERANTWORTLICH ZU PRÜFEN BZW. AM BAU ZU NEHMEN - UNSTIMMIGKEITEN SIND DER BAULEITUNG VOR ARBEITSBEGINN ZU MELDEN
 ALLE ANGABEN ÜBER SCHLITZE UND DURCHBRÜCHE SIND VOR AUSFÜHRUNG VOM HAUPTUNTERNEHMER GEMEINSAM MIT DEN PROJEKTANTEN ZU PRÜFEN

LEGENDE :

	BETON UNBEWEHRT		HOLZ
	STAHLBETON		BREITTSCHICHTHOLZ
	STB - FERTIGTEIL		DÄMMUNG
	MAUERWERK		TROCKENBAU
	STAHL		BESTAND

BAUHERR :
 BUND NATURSCHUTZ
 ÖKOSTATION SCHWABEN E.V.
 AN DER EISENSCHMELZE 27
 87527 SONTHOFEN

BAUGRUNDSTÜCK :
 GEMARKUNG SONTHOFEN
 FLUR - NR. 528

WERKPLAN TEILBAU BIBERHOF ZUM NATUR-
 ERLEBNISZENTRUM NEZ AUF DER GERBE 2 87527 SONTHOFEN

SCHNITT QUER B - B M = 1 : 50

DATUM :	ÄNDERUNGEN :
30.06.20	Rohfassung
24.07.20	Anordnung Büros

ENTWURFSVERFASSER :

FRANZ G. SCHRÖCK STIFTSKELLERWEG 12 PR.NR. 036 - 20	ARCHITEKT STADTPL. DIPL. ING. (TU) 87439 KEMPTEN ALLGÄU TEL. 0831.9900385 0176.22323587
---	---

46,32⁵

10,27⁵

40

17,61

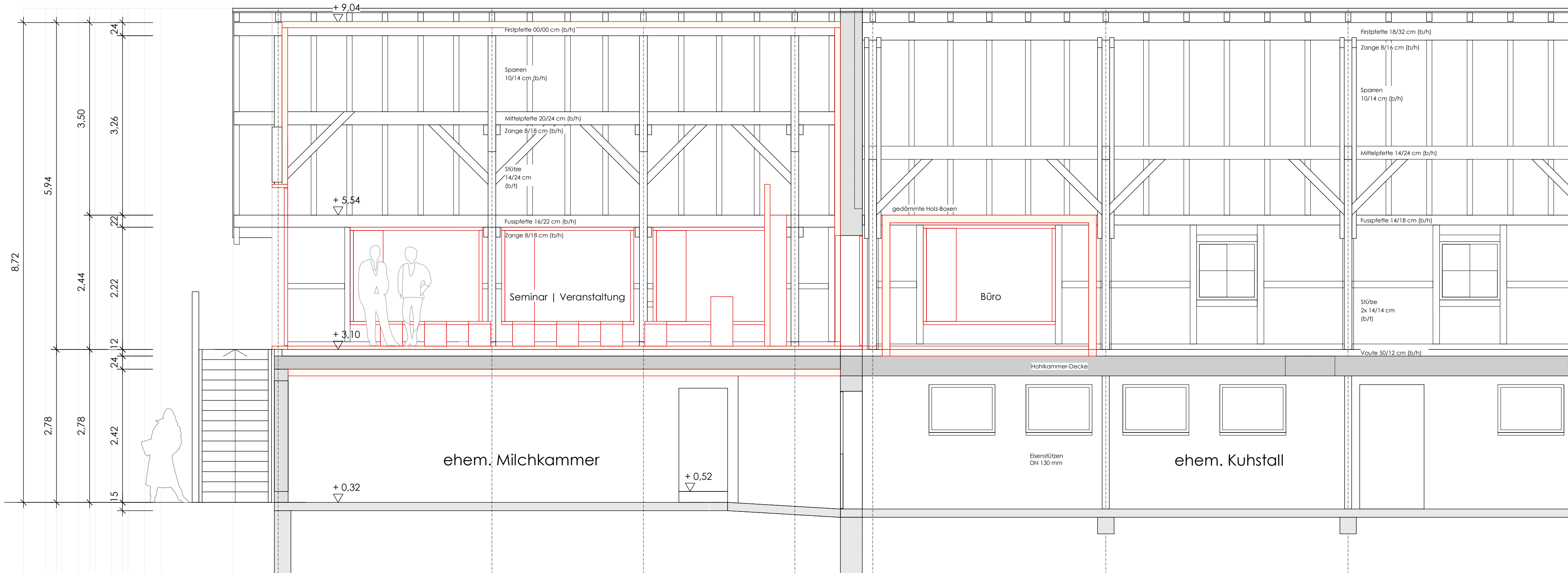

HINWEIS :
 STATIK UND FACHINGENIEURPLÄNE SIND ZU BERÜCKSICHTIGEN - BEI UNSTIMMIGKEITEN IST MIT DER BAULEITUNG KONTAKT AUFZUNEHMEN
 AUF DIE FUGENDICHTIGKEIT DES GEBÄUDES IST WERT ZU LEGEN - ES WIRD EINE DICHTIGKEITSPRÜFUNG DURCHFÜHRT
 ALLE MASSE SIND VOM AUFTRAGNEHMER VERANTWORTLICH ZU PRÜFEN BZW. AM BAU ZU NEHMEN - UNSTIMMIGKEITEN SIND DER BAULEITUNG VOR ARBEITSBEGINN ZU MELDEN
 ALLE ANGABEN ÜBER SCHLITZE UND DURCHBRÜCHE SIND VOR AUSFÜHRUNG VOM HAUPTUNTERNEHMER GEMEINSAM MIT DEN PROJEKTANTEN ZU PRÜFEN

LEGENDE :

	BETON UNBEWEHRT		HOLZ
	STAHLBETON		BRETTSCHICHTHOLZ
	STB - FERTIGTEIL		DÄMMUNG
	MAUERWERK		TROCKENBAU
	STAHL		BESTAND

BAUHERR :
 BUND NATURSCHUTZ
 ÖKOSTATION SCHWABEN E.V.
 AN DER EISENSCHMELZE 27
 87527 SONTHOFEN

BAUGRUNDSTÜCK :
 GEMARKUNG SONTHOFEN
 FLUR - NR. 528

WERKPLAN TEILBAU BIBERHOF ZUM NATUR-ERLEBNISZENTRUM NEZ AUF DER GERBE 2 87527 SONTHOFEN

SCHNITT LÄNGS C - C M = 1 : 50

DATUM :	ÄNDERUNGEN :
30.06.20	Rohfassung
24.07.20	Anordnung Büros

ENTWURFSVERFASSER :

FRANZ G. SCHRÖCK
 STIFTSKELLERWEG 12
 PR.NR. 036 - 20

ARCHITEKT STADTPL. DIPL. ING. (TU)
 87439 KEMPTEN | ALLGÄU
 TEL. 0831.9900385 | 0176.22323587



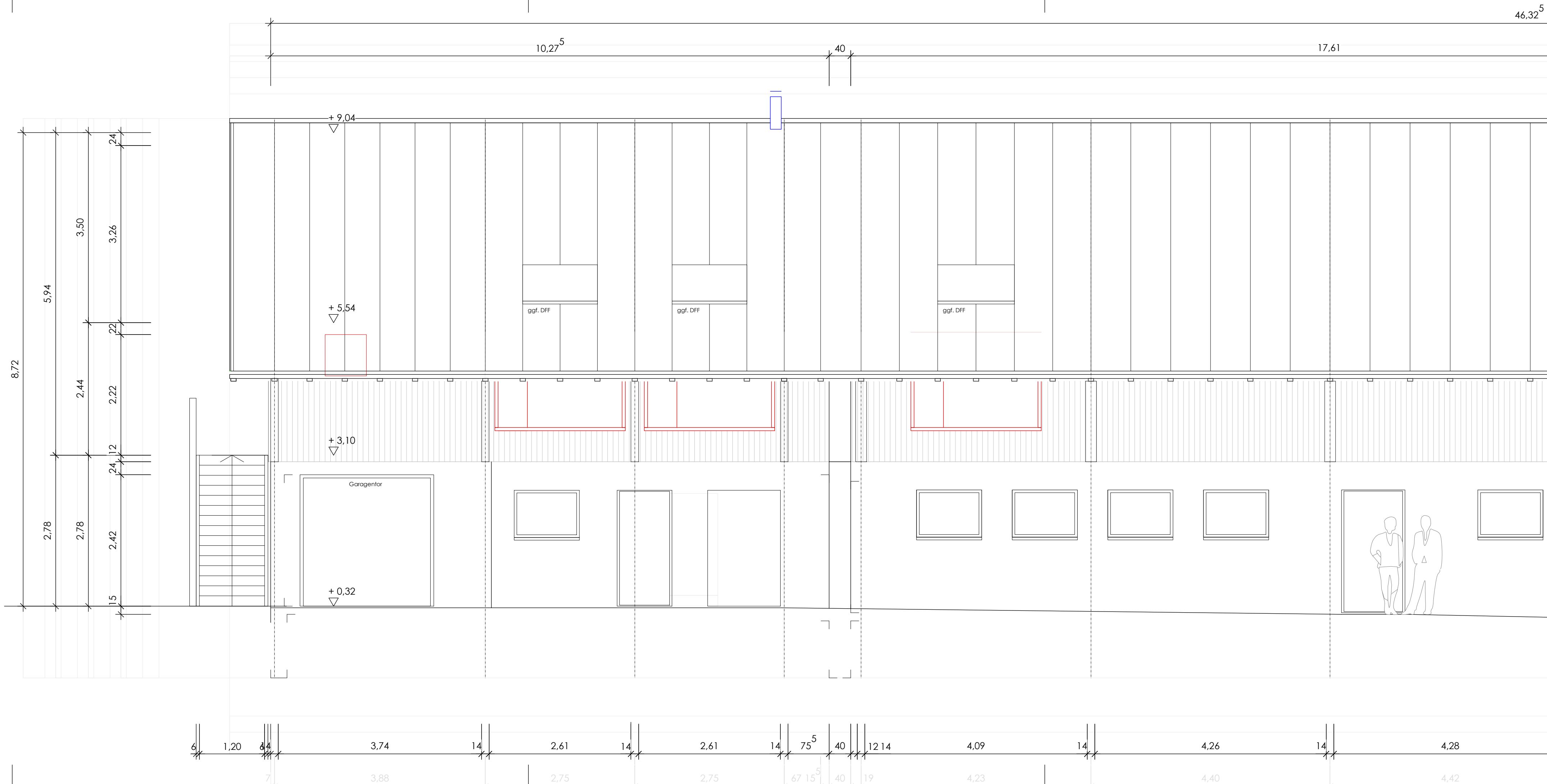

46,32⁵

HINWEIS :
 STATIK UND FACHINGENIEURPLÄNE SIND ZU BERÜCKSICHTIGEN - BEI UNSTIMMIGKEITEN IST MIT DER BAULEITUNG KONTAKT AUFZUNEHMEN
 AUF DIE FUGENDICHTIGKEIT DES GEBÄUDES IST WERT ZU LEGEN - ES WIRD EINE DICHTIGKEITSPRÜFUNG DURCHFÜHRT
 ALLE MASSE SIND VOM AUFTRAGNEHMER VERANTWORTLICH ZU PRÜFEN BZW. AM BAU ZU NEHMEN - UNSTIMMIGKEITEN SIND DER BAULEITUNG VOR ARBEITSBEGINN ZU MELDEN
 ALLE ANGABEN ÜBER SCHLITZE UND DURCHBRÜCHE SIND VOR AUSFÜHRUNG VOM HAUPTUNTERNEHMER GEMEINSAM MIT DEN PROJEKTANTEN ZU PRÜFEN

LEGENDE :

	BETON UNBEWEHRT		HOLZ
	STAHLBETON		BRETTSCHICHTHOLZ
	STB - FERTIGTEIL		DÄMMUNG
	MAUERWERK		TROCKENBAU
	STAHL		BESTAND

BAUHERR :
 BUND NATURSCHUTZ
 ÖKOSTATION SCHWABEN E.V.

AN DER EISENSCHMELZE 27
 87527 SONTHOFEN

BAUGRUNDSTÜCK :
 GEMARKUNG SONTHOFEN

FLUR - NR. 528

WERKPLAN TEILBAU BIBERHOF ZUM NATUR-
 ERLEBNISZENTRUM NEZ AUF DER GERBE 2 87527 SONTHOFEN

ANSICHT OSTEN

M = 1 : 50

DATUM :
 30.06.20

ÄNDERUNGEN :
 Rohfassung

ENTWURFSVERFASSER :

FRANZ G. SCHRÖCK
 STIFTSKELLERWEG 12
 PR.NR. 036 - 20

ARCHITEKT STADTPL. DIPL. ING. (TU)
 87439 KEMPTEN | ALLGÄU
 TEL. 0831.9900385 | 0176.22323587

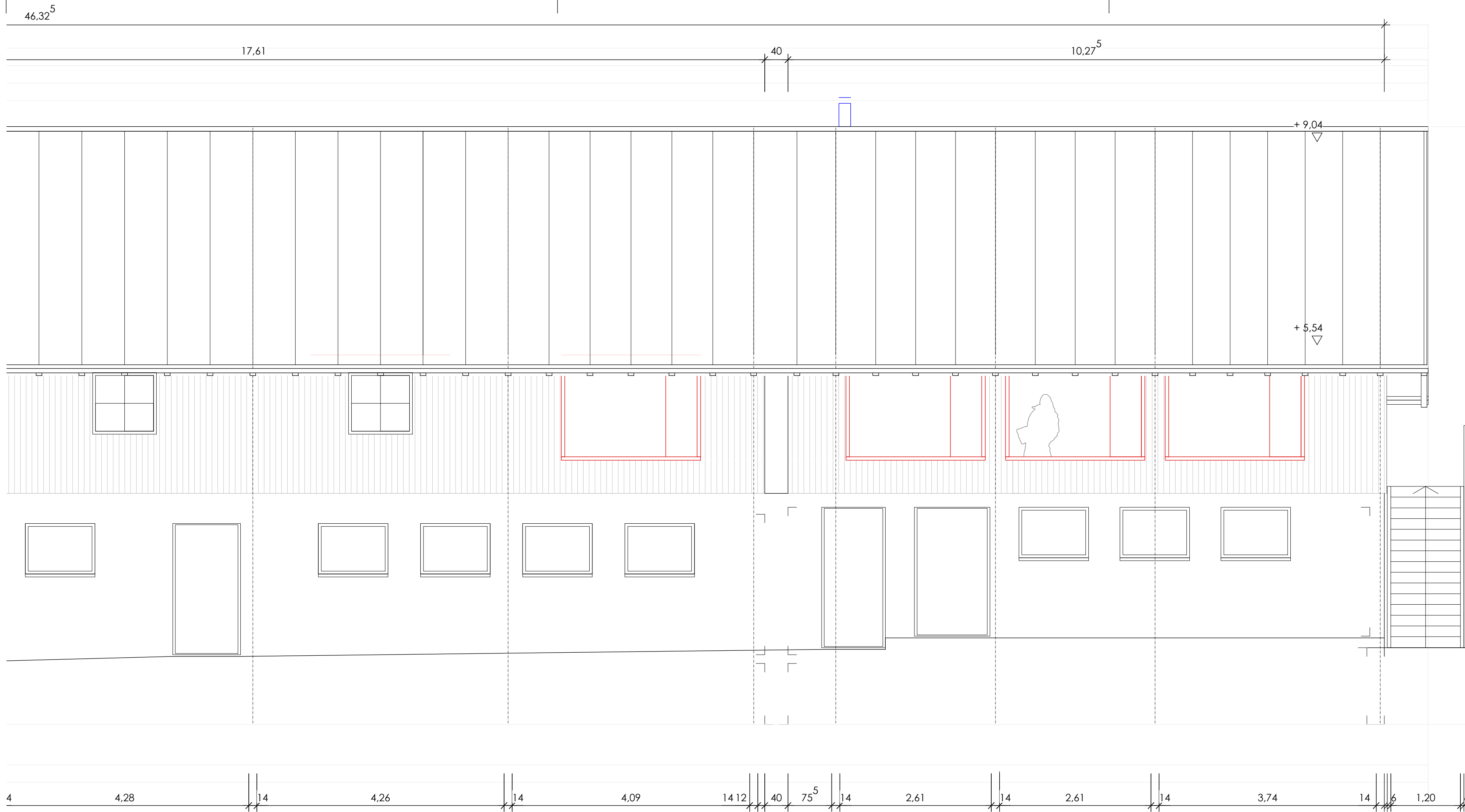

H I N W E I S :
 STATIK UND FACHINGENIEURPLÄNE SIND ZU BERÜCKSICHTIGEN - BEI UNSTIMMIGKEITEN IST MIT DER BAULEITUNG KONTAKT AUFZUNEHMEN
 AUF DIE FUGENDICHTIGKEIT DES GEBÄUDES IST WERT ZU LEGEN - ES WIRD EINE DICHTIGKEITSPRÜFUNG DURCHFÜHRT
 ALLE MASSE SIND VOM AUFTRAGNEHMER VERANTWORTLICH ZU PRÜFEN BZW. AM BAU ZU NEHMEN - UNSTIMMIGKEITEN SIND DER BAULEITUNG VOR ARBEITSBEGINN ZU MELDEN
 ALLE ANGABEN ÜBER SCHLITZE UND DURCHBRÜCHE SIND VOR AUSFÜHRUNG VOM HAUPTUNTERNEHMER GEMEINSAM MIT DEN PROJEKTANTEN ZU PRÜFEN

LEGENDE :

	BETON UNBEWEHRT		HOLZ
	STAHLBETON		BRETTSCHICHTHOLZ
	STB - FERTIGTEIL		DÄMMUNG
	MAUERWERK		TROCKENBAU
	STAHL		BESTAND

BAUHERR :
 BUND NATURSCHUTZ
 ÖKOSTATION SCHWABEN E.V.
 AN DER EISENSCHMELZE 27
 87527 SONTHOFEN

BAUGRUNDSTÜCK :
 GEMARKUNG SONTHOFEN
 FLUR - NR. 528

WERKPLAN TEILBAU BIBERHOF ZUM NATUR-ERLEBNISZENTRUM NEZ AUF DER GERBE 2 87527 SONTHOFEN

ANSICHT WESTEN M = 1 : 50

DATUM : 30.06.20

ÄNDERUNGEN :
 Rohfassung

ENTWURFSVERFASSER :
 FRANZ G. SCHRÖCK
 STIFTSKELLERWEG 12
 PR.NR. 036 - 20

ARCHITEKT STADTPL. DIPL. ING. (TU)
 87439 KEMPTEN | ALLGÄU
 TEL. 0831.9900385 | 0176.22323587